

Integraal vastgoedbeheer mogelijk met professionele HuisVestingsAnalyse van WHC

In onze [nieuwsbrief nr. 119](#) is de HuisVestingsAnalyse gepresenteerd als de tool voor integraal vastgoedbeheer. Het doel van de [HuisVestingsAnalyse](#) is om belangrijke informatie voor het vastgoedbeheer, welke verspreid is binnen de organisatie, te verzamelen in één overzicht.

De gegevens welke bij elkaar worden gebracht zijn van verschillende aard, maar de belangrijkste gegevens zijn:

- algemene gebouwgegevens, zoals bruto vloeroppervlak, bouwjaar, etc.;
- werkelijke prestaties van gebouw en gebouwgebonden elementen, zoals onderhoudskosten, energieverbruiken/kosten en conditiescore;
- gewenste (norm) prestaties van gebouw en gebouwgebonden elementen.

Wij zijn de afgelopen periode druk bezig geweest om de HuisVestingsAnalyse verder te ontwikkelen, zodat deze naast de correcte inhoud ook een mooie presentatieschil heeft. Deze nieuwe vorm van presenteren zorgt ervoor dat in één oogopslag duidelijk is wat de situatie is van het vastgoed van uw organisatie (zie onderstaande afbeelding). De informatie kan worden getoond op organisatieniveau, maar ook op gebouwniveau.

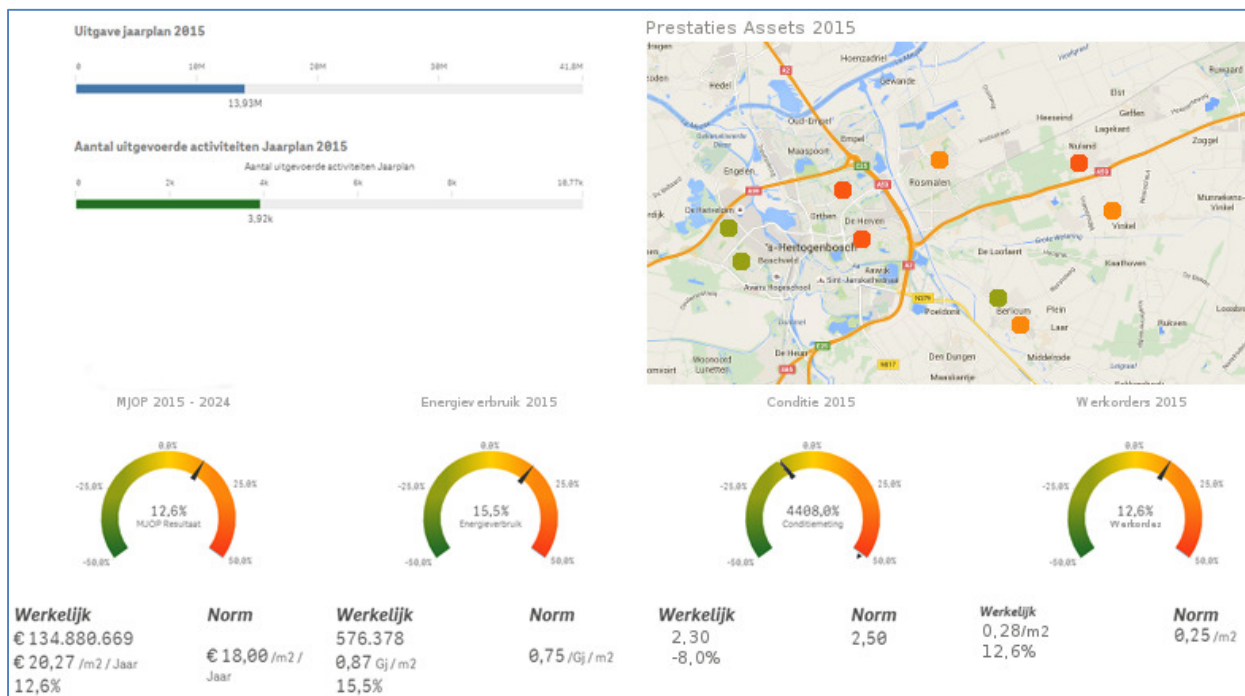

Figuur: Dashboard op organisatieniveau

Wilt u meer weten over de HuisVestingsAnalyse en de mogelijkheden voor uw organisatie neem dan contact op met ir. P.E.R. (Rinto) Dusée.

Vakantiegroet

De zomer is begonnen en de vakantietijd breekt aan! In de maanden juli en augustus verschijnt er geen nieuwsbrief. Vanaf september brengen wij u weer op de hoogte van al het nieuws op het gebied van Energie en Onderhoud.

WHC blijft de gehele zomer bereikbaar, onze medewerkers gaan gespreid genieten van een welverdiende vakantie.

Namens ons gehele team wens ik u een zonnige zomer en een fijne vakantie toe.

Martin Weerdenburg

